

Artefactos hidráulicos de la Sierra de Albarracín

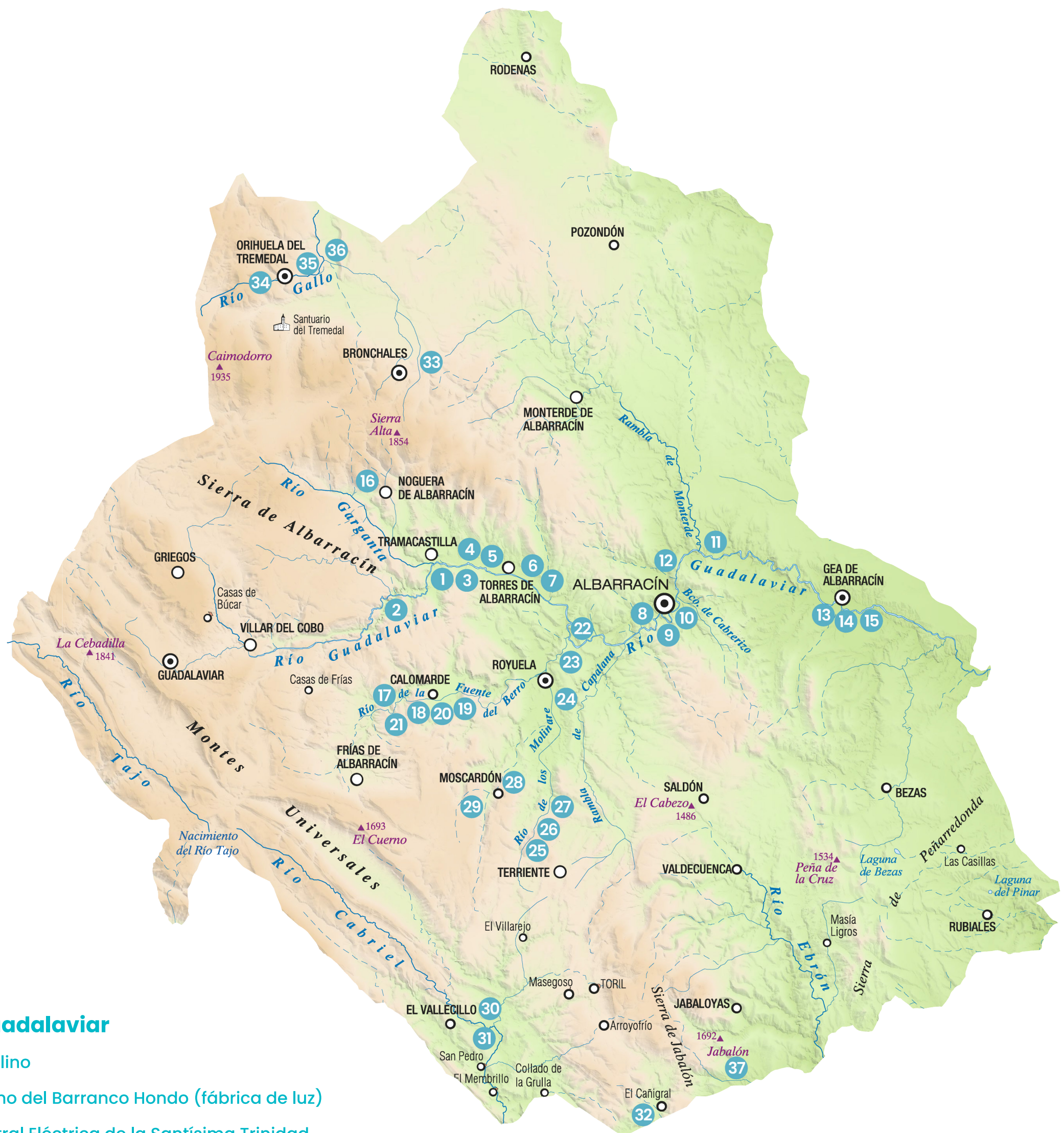

Río Guadalaviar

1. El Molino
2. Molino del Barranco Hondo (fábrica de luz)
3. Central Eléctrica de la Santísima Trinidad
4. El Batán
5. El Molino de Toribios o de Arriba
6. El Molino de Abajo o del Val del Moro
7. Fábrica de luz de Torres
8. Molino del Rey o del Infante (fábrica de luz)
9. Batán-serrería del Tío Seronero o de los Galve
10. Molino del Puente o del Gato
11. Molino de Santa Croche
12. Molino-Batán de la Fuente o de Martí
13. Molino de Blas (fabrica de luz)
14. Fábrica de Electricidad de M^o Esperanza/ Sernilla
15. El Batán

Río Noguera

16. Molino de Noguera

Río Royuela

17. Molino de las Pisadas
18. Molino de Arriba
19. Molino Viejo o de la Cascada
20. Fábrica de luz de Calomarde
21. Molino de Abajo
22. Molino y fábrica de luz del Tío Andaluz
23. Molino de Entrambasaguas
24. Molino y serrería de Royuela
25. Molino y batán de Arriba de los Molinares
26. Molino y batán de Abajo de los Molinares
27. Molino
28. Batán
29. Molino de la Tejería

Río Cabriel

30. Molino de las Herrerías
31. Molino de San Pedro
32. Molino del Cañigral

Río Gallo

33. Molino Roto
34. Molino Alto
35. Molino Bajo
36. Molino de Martinete

Río Ebrón

37. Molino de la Hoz